

ΧΟΡΗΓΕΙΤΑΙ ΚΑΤΟΠΙΝ ΑΙΤΗΜΑΤΟΣ

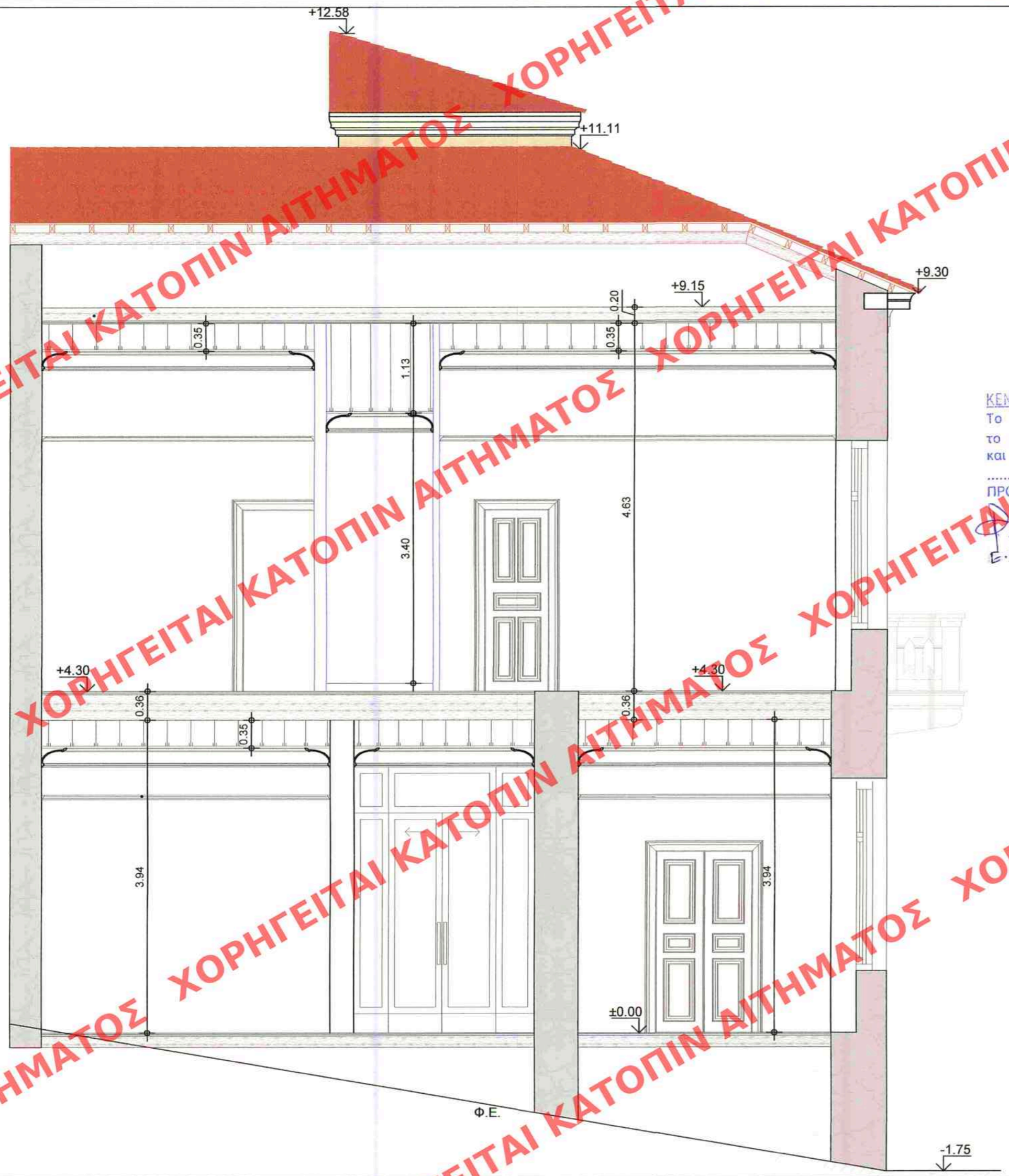

ΚΕΝΤΡΙΚΟ ΣΥΜΒΟΥΛΙΟ
 Το παρόν σχεδιάγραμμα
 το ΚΕ.Σ.Α. την 29-10-2019
 και εγκρίθηκε σύμφωνα με την υπ' αριθμ.
 υπεύθυνη της
 ΠΡΟΕΔΡΟΣ
 Ε. ΚΑΚΛΙΤΣΗ
 Α. ΜΠΕΣΣΑ

ΥΠΟΥΡΓΕΙΟ ΠΕΡΙΒΑΛΛΟΝΤΟΣ ΚΑΙ ΕΝΕΡΓΕΙΑΣ
 ΘΕΩΡΗΘΗΚΕ ΜΕ ΤΗΝ ΥΠ' ΑΡΙΘ. 53322/2636/29-10-2019 ΠΡΑΞΗ
 Η ΠΡΟΪΣΤΑΜΕΝΗ ΤΗΣ Δ/ΝΣΗΣ
 ΤΟΠΟΓΡΑΦΙΚΩΝ ΕΦΑΡΜΟΓΩΝ
 ΑΝΔΡΙΑΝΑ ΚΑΤΣΙΝΑ
 ΤΟΠΟΓΡΑΦΟΣ ΜΗΧΑΝΙΚΟΣ

ΤΟΜΗ Δ-Δ
 (ΠΡΟΤΑΣΗ)

ΕΡΓΟ <p style="text-align: center;">ΠΡΟΣΘΗΚΗΣΤΟ ΔΩΜΑ ΔΙΩΡΟΦΟΥ ΔΙΑΤΗΡΗΤΕΟΥ ΚΤΙΡΙΟΥ</p>							
ΚΥΡΙΟΣ ΤΟΥ ΕΡΓΟΥ <p style="text-align: center;">Ν. ΓΕΩΡΓΟΠΟΥΛΟΥ-Μ. ΠΑΠΑΪΩΑΝΝΟΥ ΚΑΙ ΣΙΑ Ο.Ε. (nm.vesta)</p>							
ΘΕΣΗ <p style="text-align: center;">ΣΙΝΑ 48 & ΑΝΑΓΝΩΣΤΟΠΟΥΛΟΥ, Δ. ΑΘΗΝΑΙΩΝ</p>							
ΜΕΛΕΤΗ : ΤΣΟΛΑΚΟΥ ΛΑΜΠΡΙΝΗ Αρχιτέκτων Μηχανικός							
ΘΕΜΑ ΣΧΕΔΙΟΥ <p style="text-align: center;">ΤΟΜΗΔ-Δ (ΠΡΟΤΑΣΗ)</p>	<table border="1" style="width: 100%; border-collapse: collapse;"> <tr> <td style="padding: 2px;">ΑΡΙΘΜΟΣ ΣΧΕΔΙΟΥ</td> <td style="text-align: center; padding: 2px;">A-18</td> </tr> <tr> <td style="padding: 2px;">ΚΛΙΜΑΚΑ</td> <td style="text-align: center; padding: 2px;">1:50</td> </tr> <tr> <td colspan="2" style="padding: 2px;">ΧΡΟΝΟΣ ΜΕΛΕΤΗΣ ΦΕΒΡΟΥΑΡΙΟΣ 2019</td> </tr> </table>	ΑΡΙΘΜΟΣ ΣΧΕΔΙΟΥ	A-18	ΚΛΙΜΑΚΑ	1:50	ΧΡΟΝΟΣ ΜΕΛΕΤΗΣ ΦΕΒΡΟΥΑΡΙΟΣ 2019	
ΑΡΙΘΜΟΣ ΣΧΕΔΙΟΥ	A-18						
ΚΛΙΜΑΚΑ	1:50						
ΧΡΟΝΟΣ ΜΕΛΕΤΗΣ ΦΕΒΡΟΥΑΡΙΟΣ 2019							
ΘΕΩΡΗΣΗ <p style="font-size: 0.8em;">Το παρόν διάγραμμα συνοδεύει την από 23.10.19 απολογική έκθεση της Δ/σης Α.Ο.Κ.Α. Τμήματος Δ.Κ. Η Τηλεγράφος Ε. Ρίγγα</p>	ΥΠΟΓΡΑΦΗ - ΣΦΡΑΓΙΔΑ <div style="border: 1px solid black; padding: 5px; font-size: 0.7em;"> ΛΑΜΠΡΙΝΗ Ι. ΤΣΟΛΑΚΟΥ ΔΙΠΛΩΜ. ΑΡΧΙΤΕΚΤΩΝ ΜΗΧΑΝΙΚΟΣ ΕΘΝΙΚΟΥ ΜΕΤΣΟΒΙΟΥ ΠΟΛΥΤΕΧΝΕΙΟΥ ΜΕΛΟΣ Τ.Ε.Ε. ΑΡΙΘΜΟΣ ΜΗΤΡΩΟΥ 124190 ΤΥΡΙΑ ΚΡΑΝΕΑΣ - ΠΡΕΒΕΖΗΣ ΤΗΛ. 6947 371964 ΑΦΜ: 130159127 - ΔΟΥ: ΠΡΕΒΕΖΑ </div>						

ΧΟ